

Schnitt A-A

Schnitt B-B



Ansicht Ost

Ansicht West

Seitensicht Lehnstraße

PROJEKT
Neubau Lebensmittelcounter im EG +
Wohnräume für die Lebenshilfe

ANSCHRIFT
Bahnhofstraße 38-44
68699 Kusel

BAUTEIL
Schnitte M 1:100
Ansicht Ost M 1:100
Ansicht West M 1:100

BAUHERR
Dr. Budau GmbH & Co. KG
Zum Bauhofen vom 1. Nov. 2018
Versteig. durch Di-Ing. Paulus, Kusel, vom 13.11.2018
Kusel, 081
3.11.2018
Kriegerstraße
55743 Ikar-Oberstein
an untere Bauaufsichtsbehörde
in Auftrag: *Am*

ARCHITEKT/in
SCHMEER
Architekturbüro
Dipl.-Ing. (FH) Torsten L. Schmeer
Architekt ANS
Neumühler Weg 67
68130 Saarbrücken
20.09.2021
DATUM

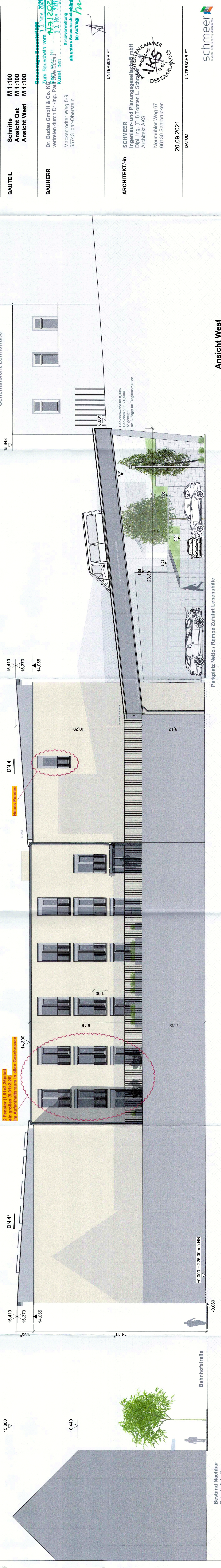

Bestand Nachbar Bahnhofstraße

Bestand Nachbar Bahnhofstraße

Parkplatz Netto / Rampe Zufahrt Lebenshilfe